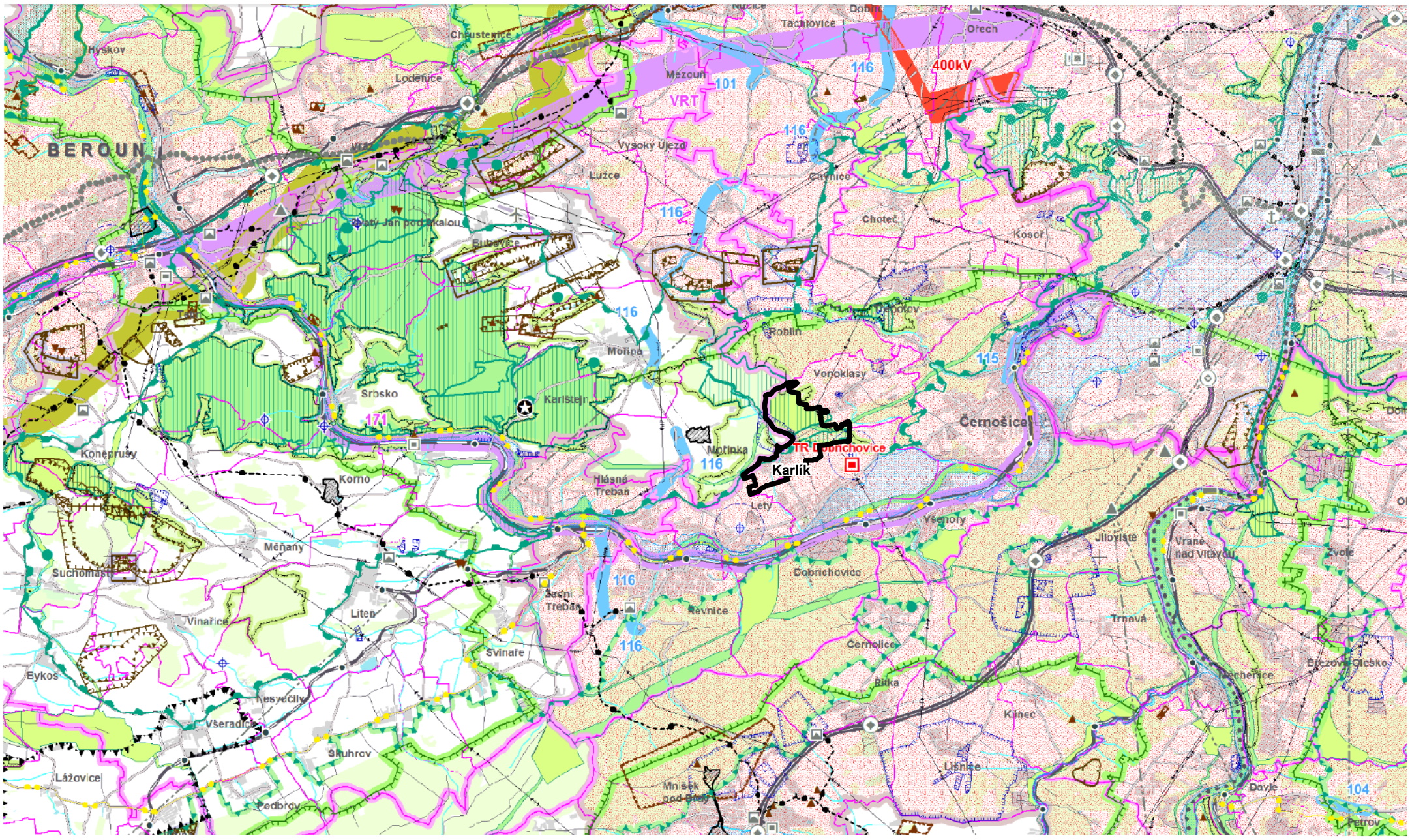

NÁVRHOVÁ ČÁST

návrh | *územní rezerva*

DOPRAVA

- silnice
- mimoúrovňové křižovatky nově navržené
- mimoúrovňové křižovatky navržené k rekonstrukci
- železnice
- letiště

TECHNICKÁ INFRASTRUKTURA

- elektrická vedení ZVN a VVN
- rozvodny
- plynovody VVTL a VTL
- regulační stanice
- dálkovody
- vodovody
- vodojemy
- protipovodňová opatření
- vybrané lokality pro akumulaci povrchových vod

ÚZEMNÍ SYSTÉM EKOLOGICKÉ STABILITY

- nadregionální biocentra a biokoridory
- regionální biocentra a biokoridory

ROZVOJOVÉ OBLASTI A OSY

- OB1 – rozvojová oblast republikové úrovně
- OBk1 – rozvojová oblast krajské úrovně
- OS1 – rozvojová osa republikové úrovně
- OSk1 – rozvojová osa krajské úrovně

SPECIFICKÉ OBLASTI

- SOBk1 – specifická oblast krajské úrovně

INFORMATIVNÍ ČÁST

ZÁKLADNÍ INFORMACE O ÚZEMÍ

- hranice kraje
- hranice správního obvodu ORP
- hranice správního obvodu POÚ
- hranice obce
- hranice katastru
- vojenského újezdu Brdy
- les
- vodní plochy a toky

DOPRAVNÍ INFRASTRUKTURA

- dálnice a rychlostní silnice
- silnice I.třídy
- silnice II.třídy
- silnice III.třídy
- mimoúrovňové křižovatky (MÚK)
- hlavní cyklotrasy
- tranzitní železniční koridory
- železniční tratě celostátní
- železniční tratě regionální
- tunelové úseky železničních tratí
- železniční stanice a zastávky
- letiště mezinárodní veřejná
- letiště mezinárodní neveřejná
- letiště vnitrostátní veřejná
- letiště vnitrostátní neveřejná
- ochranná pásma letišť s výškovým omezením staveb
- významná hluková ochranná pásma letišť
- vzletové a přistávací dráhy letišť
- vodní cesty
- významné přístavy
- významné plavební komory

INFORMATIVNÍ ČÁST

TECHNICKÁ INFRASTRUKTURA

- nadzemní el.vedení 400 kV
- nadzemní el.vedení 220 kV
- nadzemní el.vedení 110 kV
- označení el.vedení ke zrušení
- rozvodny 400 kV
- rozvodny 220 kV
- rozvodny 110 kV
- významné tepelné elektrárny
- významné vodní elektrárny
- plynovody VVTL
- plynovody VTL
- regulační stanice VVTL
- regulační stanice VTL
- kompresní stanice
- zásobníky plynu
- dálkovody
- dálkové teplovody
- páteřní kabelové spoje
- významné radioreleové paprsky
- významné radioreleové stanice a jejich ochranná pásma
- ochranná pásma významných leteckých radionavigačních zařízení
- dálkové přivaděče pitné vody
- významná ochranná a bezpečnostní pásma stávající technické infrastruktury

OCHRANA PAMÁTEK

- památky UNESCO
- národní kulturní památky
- památkové rezervace
- památkové zóny
- krajinné památkové zóny
- archeologické rezervace

INFORMATIVNÍ ČÁST

VODNÍ HOSPODÁŘSTVÍ

- chráněná oblast přirozené akumulace vod
- vrty a prameny ČHMU a jejich ochranná pásma
- ochranná pásma vodních zdrojů 1. a 2. stupně
- ochranná pásma peloidů a přírodních léčivých zdrojů 2. stupně
- vnitřní území lázeňských míst
- stanovená záplavová území

OCHRANA PŘÍRODY A KRAJINY

- chráněná krajinná oblast - CHKO
- maloplošná zvláště chráněná území (pod 10 ha znázorněna jen bodem)
- přírodní parky - stav
- přírodní parky - návrh
- mezinárodně registrované mokřady
- evropsky významné lokality
- ptačí oblasti
- geopark UNESCO Český ráj
- biosférická rezervace UNESCO Křivoklátsko
- hranice ochranné zóny nadregionálního biokoridoru

NEROSTNÉ SUROVINY A HORNINOVÉ PROSTŘEDÍ

- dobývací prostory
- chráněná ložisková území
- výhradní ložiska (bilancovaná)
- schválené prognózní zdroje
- poddolovaná území (malá území znázorněna jen bodem)
- aktivní sesuvná území (malá území znázorněna jen bodem)
- Hranice řešeného území

Rastrový podklad je převzatý z koordinačního výkresu ZÚR Středočeského kraje

S

ÚZEMNÍ PLÁN KARLÍK

II.2 VÝKRES ŠIRŠÍCH VZTAHŮ

NÁVRH PRO OPAKOVANÉ VEŘEJNÉ PROJEDNÁNÍ

POŘIZOVATEL: *OÚ Karlík zastoupený Ing. Renatou Perglerovou*

OBJEDNATEL: *Obec Karlík zastoupená starostkou Janou Svobodovou*

DATUM: listopad 2021 **MĚŘÍTKO: 1 : 100 000**

Podpis a autorizační razítko

zpracovatel:

Ing. Václav Jetel Ph.D., autorizovaný architekt pro ÚP
ČKA 03541